SCHEMA DE MONTAGE DES BIDONS

2 types de flacons fournis : 400 ml et 1000 ml

BIDON 400 ML

1. Remplir le bidon de gel hydroalcoolique
2. Introduire la pompe dans la platine en inox (trou le plus large)
3. Visser l'écrou sur la pompe (penser à mettre le joint en caoutchouc)
4. Visser le bidon sur la pompe
5. Introduire l'ensemble à l'intérieur du totem, passer le bec de la pompe dans l'encoche vers l'extérieur
6. Refermer le couvercle
7. Mettre la vis antivol (clé 6 pans 4 mm non fournie)
8. Le niveau de gel est visible au travers de la fente de niveau de remplissage
9. Amorcer la pompe en actionnant plusieurs fois la commande au pied



BIDON 1000 ML

1. Remplir le bidon de gel hydroalcoolique
2. Introduire la pompe dans la platine en inox (trou le moins large)
3. Introduire la pompe dans le bidon
4. Introduire l'ensemble à l'intérieur du totem, passer le bec de la pompe dans l'encoche vers l'extérieur
5. Refermer le couvercle
6. Mettre la vis antivol (clé 6 pans 4 mm non fournie)
7. Le niveau de gel est visible au travers de la fente de niveau de remplissage
8. Amorcer la pompe en actionnant plusieurs fois la commande au pied



INITIO SHOP
32 rue de comboire - 38130 Echirolles
contact@initio-shop.fr - 04.76.48.15.01
www.initio-shop.fr

AJUSTEMENT DU NIVEAU DE GEL

1. Retirer la vis antivol (clé 6 pans 4 mm non fournie)
2. Ouvrir le capot
3. Retirer la pompe
4. Remplir de gel (ou solution) hydroalcoolique
5. Refermer le couvercle
6. Mettre la vis antivol



3



4

FIXATION AU SOL

4 trous ø 10 mm pour fixation au sol contre le vol (visserie non-fournie)

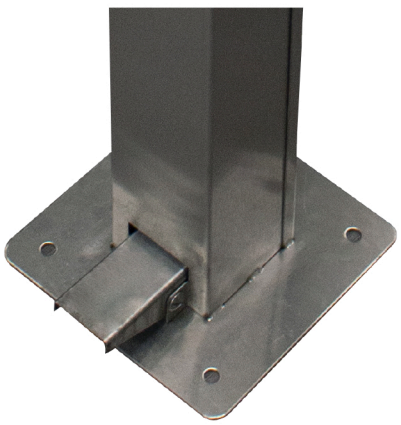

INITIO SHOP
32 rue de comboire - 38130 Echirolles
contact@initio-shop.fr - 04.76.48.15.01
www.initio-shop.fr